

**ARCHIREPORT**

Le Gacel 35410 ST AUBIN DU PAVAIL

✉ morganbigot@gmail.com

☎ 0223256198

☎ 0660244107

**Villa Martin**

M. Martin

10 Avenue des Champs-Élysées 75000 Paris

☎ +33 2 23 25 61 98

✉ contact@archireport.com**Description:**

Réalisation d'une maison en ossature bois

P PRÉSENT
 A ABSENT
 E EXCUSÉ
 A ABSENT NON EXCUSÉ

C CONVOQUÉ À LA PROCHAINE RÉUNION
 N NOMBRES D'ABSENCES

MAÎTRISE D'ŒUVRE / MAÎTRISE D'OUVRAGE		Téléphone	Email		C	N
Chloé Moreau (ArchiReport)	Marketing		chloe@archireport.com			

ENTREPRISES		Téléphone	Email		C	N
Julien Cotteaux	ArchiReport	+33 6 50 07 79 82	julien@archireport.com	P	✓	
Morgan Bigot	ArchiReport	+33 6 60 24 41 07	morgan@archireport.com	A	✓	1
Simon Bos	ArchiReport	+33 6 78 47 97 31	simon.bos@archireport.com	A		
Arnaud Rocuet	ArchiReport		arnaud@archireport.com	E	✓	

SIGNATURES

Julien Cotteaux
(ArchiReport)

Morgan Bigot
(ArchiReport)

Simon Bos (ArchiReport)

Arnaud Rocuet
(ArchiReport)

Chloé Moreau
(ArchiReport)**CALENDRIER**

Début des travaux: 06/08/2015

Objectif réception: 03/06/2016

DESCRIPTION

Phase de validation de la structure bois

RÉPARTITION DES LOTS PAR INTERVENANT	Lots / Sous-lots	Date de démarrage	Date de fin	Avancement
Simon Bos (ArchiReport)	Charpente	06/10/2015	06/10/2016	0%
Arnaud Rocuet (ArchiReport)	Gros oeuvre	06/07/2015	06/04/2016	8%

TABLEAU DE BORD	En cours	En attente	Clôturée
Remarques générales	1	1	1
ArchiReport (Julien Cotteaux)	0	1	0
2 Charpente	1	1	0

REMARQUES GÉNÉRALES

Créée le 06/08/2015, à réaliser avant le 13/09/2015

1.1

Attention de ne pas détériorer la terrasse en déplaçant le matériel de chantier



Créée le 06/08/2015, en attente depuis le 06/08/2015

1.2

Renforcer la structure sur la façade nord



Créée le 06/08/2015, clôturée le 07/08/2015

1.5

Validation des fondations par le bureau d'étude

ARCHIREPORT (JULIEN COTTEAUX)

Créée le 06/08/2015, en attente depuis le 06/08/2015

1.4

La section de la poutre n'est pas correcte. Il faut du 175*263mm

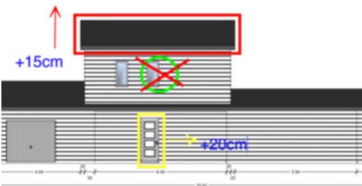

2 CHARPENTE

Intervenants associés: ArchiReport (Simon Bos)

Créée le 06/08/2015

1.3

Il manque une poutre de renfort à l'entrée de la chambre



Créée le 06/08/2015, en attente depuis le 06/08/2015

1.4

Fait référence à la remarque 1.4, ArchiReport (Julien Cotteaux)

Intervenants associés (1): ArchiReport (Julien Cotteaux)

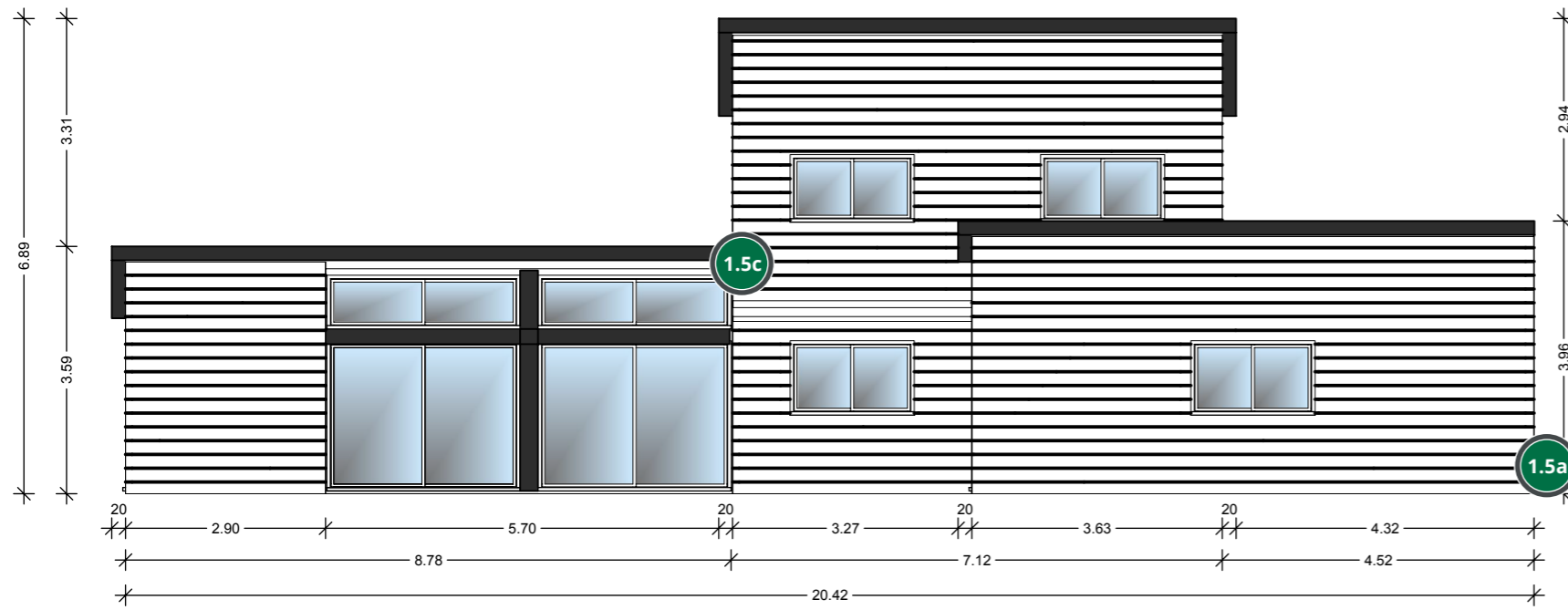

FACADE SUD

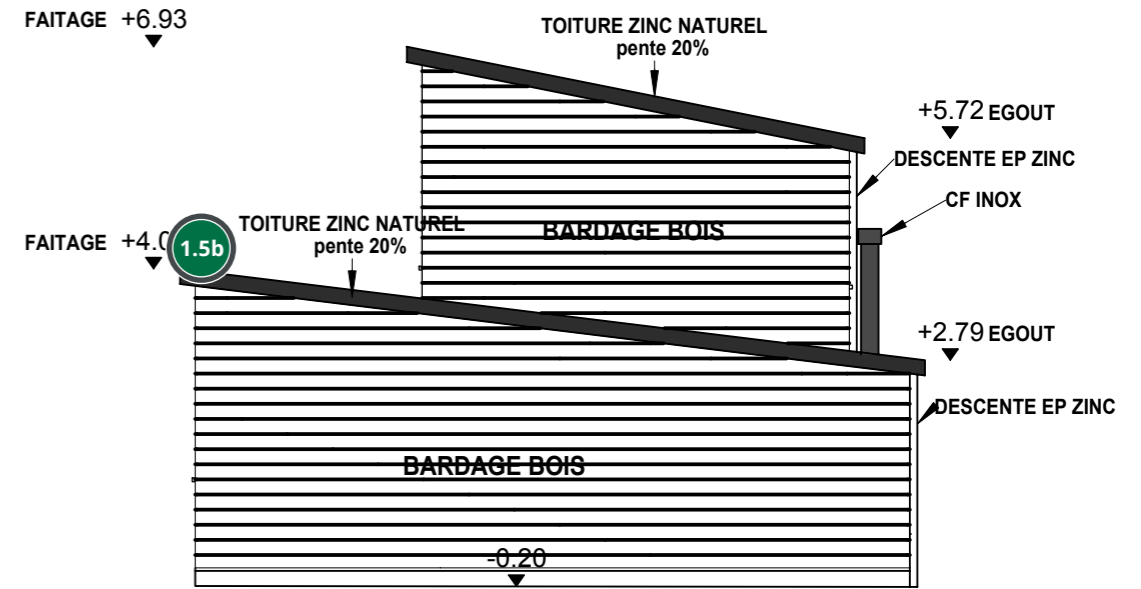

PIGNON EST

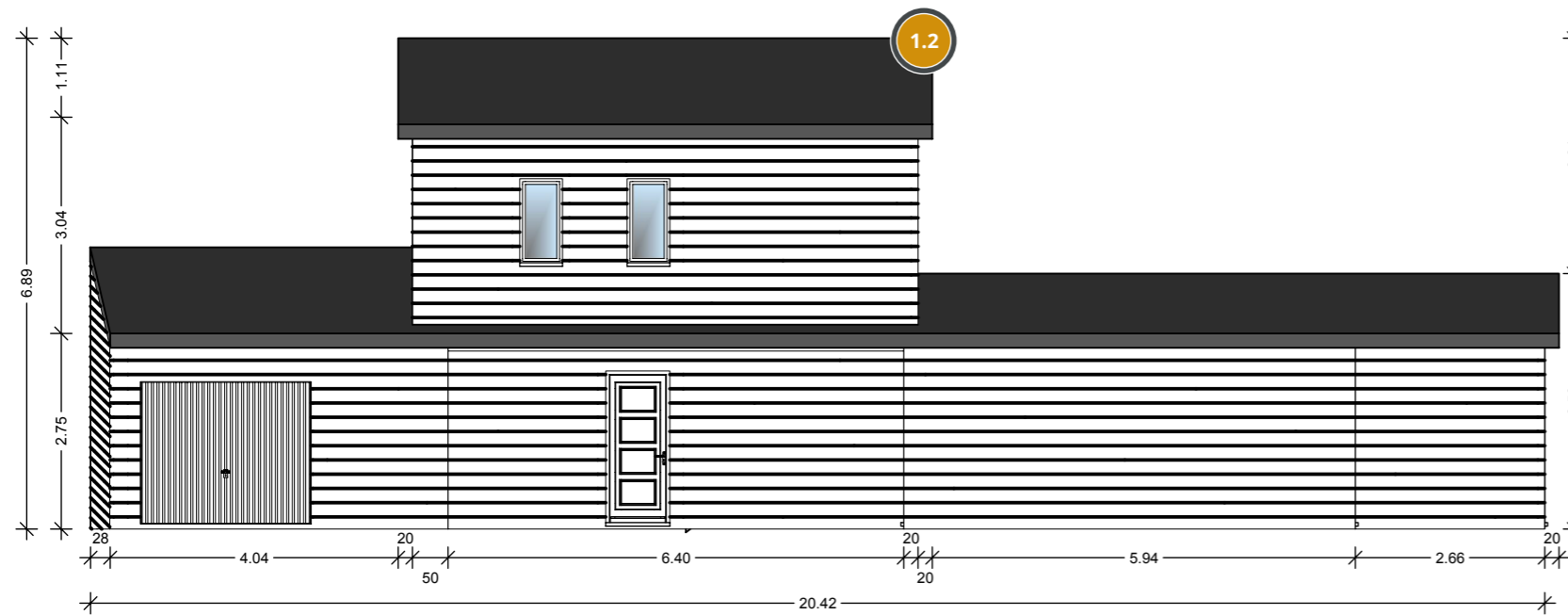

FACADE NORD

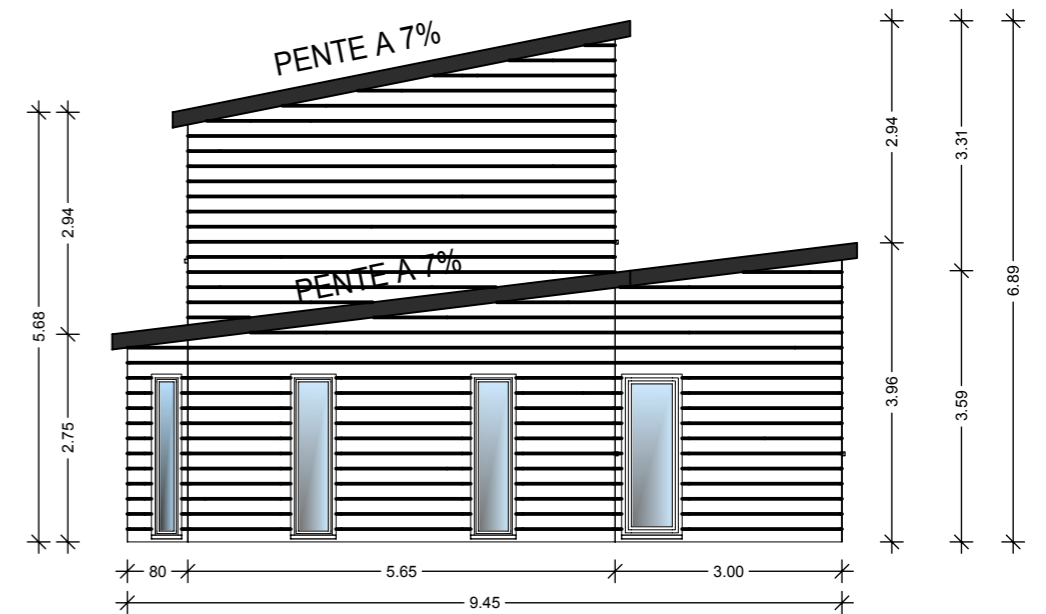

PIGNON OUEST