



ARCHIREPORT

61 Jean Guéhenno
35000 RENNES

Mobile : 0660244107
Email : morgan@archireport.com

VISITE DE CHANTIER 1

06/08/2015

PROJET



Villa Martin

M. Martin

10 Avenue des Champs-Élysées
75000 Paris

Réalisation d'une maison en ossature bois

Téléphone : +33 2 23 25 61 98

Email : contact@archireport.com

P PRÉSENT **A** ABSENT **E** EXCUSÉ **A** ABSENT NON EXCUSÉ

C CONVOQUÉ À LA PROCHAINE RÉUNION **N** NOMBRES D'ABSENCES

MAÎTRISE D'ŒUVRE / MAÎTRISE D'OUVRAGE

Fonction	Contact	Téléphone	Email	C	N
Marketing	Chloé Moreau (ArchiReport)		chloe@archireport.com	A	1

ENTREPRISES

Entreprise	Contact	Téléphone	Email	C	N
ArchiReport	Julien Cotteaux	+33 6 50 07 79 82	julien@archireport.com	P	✓
ArchiReport	Morgan Bigot	+33 6 60 24 41 07	morgan@archireport.com	P	✓
ArchiReport	Simon Bos	+33 6 78 47 97 31	simon.bos@archireport.com	A	
ArchiReport	Arnaud Rocuet		arnaud@archireport.com	E	

SIGNATURES

Julien Cotteaux (ArchiReport)

Morgan Bigot (ArchiReport)

CALENDRIER

Début des travaux 06/08/2015

Objectif réception 03/06/2016

Prochaine réunion

12/08/2015 08:30

DESCRIPTION

Phase de validation de la structure bois

RÉPARTITION DES LOTS PAR INTERVENANT

Intervenant	Lots / Sous-lots	Date de démarrage	Date de fin	Avancement
Simon Bos (ArchiReport)	Charpente	06/10/2015	06/10/2016	0%
Arnaud Rocuet (ArchiReport)	Gros oeuvre	06/07/2015	06/04/2016	8%

TABLEAU DE BORD

	En cours	En attente	Clôturée
Remarques générales	1	0	0
ArchiReport (Julien Cotteaux)	0	1	0
1 Gros oeuvre	0	1	1
1.1 Fondations	0	0	1
1.2 Ossature	0	1	0
2 Charpente	1	1	0

REMARQUES GÉNÉRALES

🕒 Créée le 06/08/2015, à réaliser avant le 13/09/2015

ref: 1.1

Attention de ne pas détériorer la terrasse en déplaçant le matériel de chantier



ARCHIREPORT (JULIEN COTTEAUX)

🕒 Créée le 06/08/2015, en attente depuis le 06/08/2015

ref: 1.4

La section de la poutre n'est pas correcte. Il faut du 175*263mm

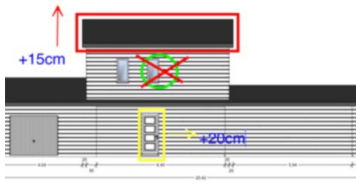

1 GROS OEUVRE

Intervenants associés: ArchiReport (Arnaud Rocuet)

1.1 FONDATIONS

✅ Créée le 06/08/2015, clôturée le 07/08/2015

ref: 1.5

Validation des fondations par le bureau d'étude

1.2 OSSATURE

🕒 Créée le 06/08/2015, en attente depuis le 06/08/2015

ref: 1.2

Renforcer la structure sur la façade nord



2 CHARPENTE

Intervenants associés: ArchiReport (Simon Bos)

⚠ Créée le 06/08/2015

ref: 1.3

Il manque une poutre de renfort à l'entrée de la chambre

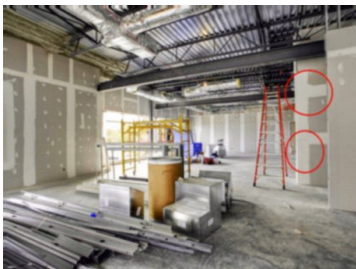

🕒 Créée le 06/08/2015, en attente depuis le 06/08/2015

ref: 1.4

Fait référence à la remarque 1.4, ArchiReport (Julien Cotteaux)

Intervenants associés (1): ArchiReport (Julien Cotteaux)

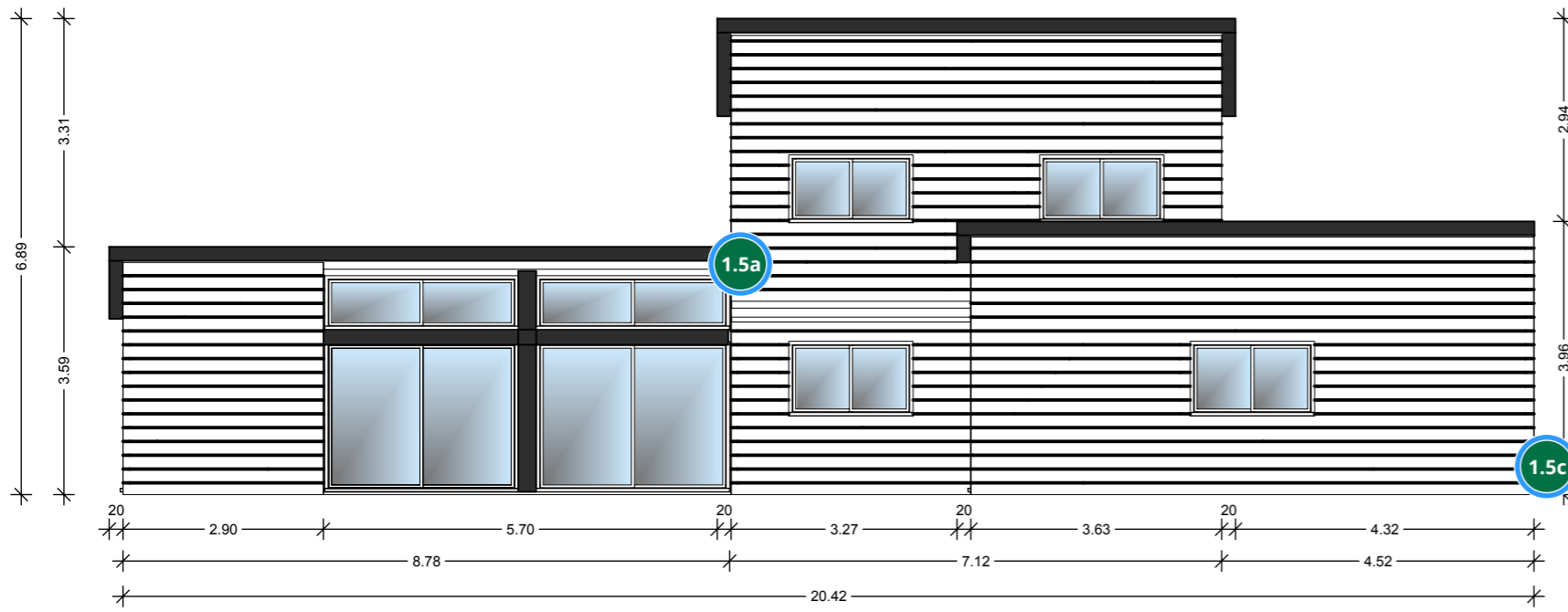

FACADE SUD

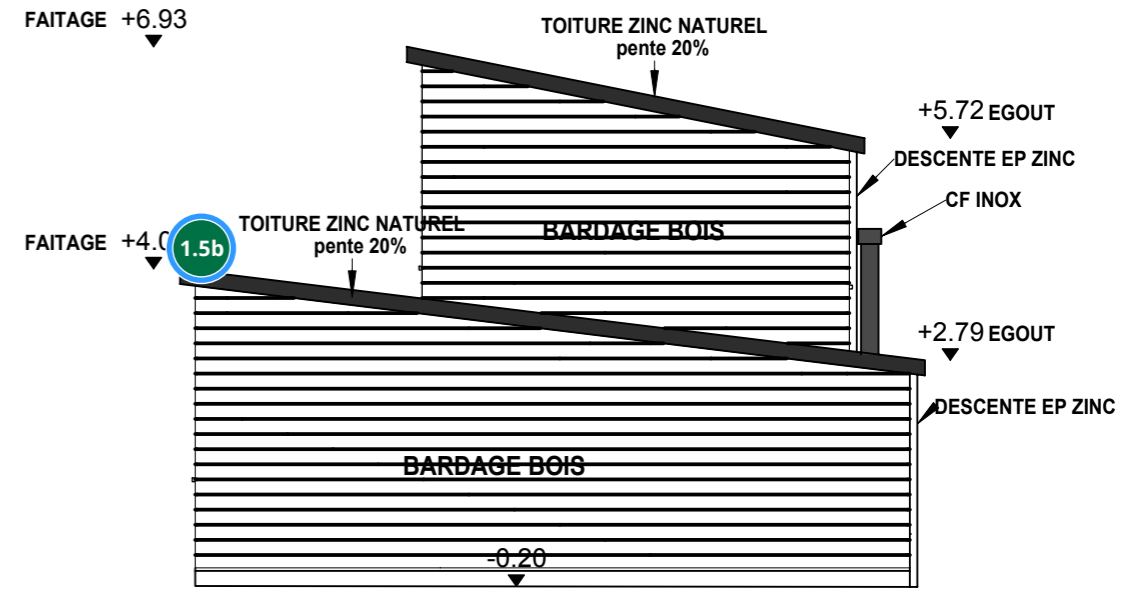

PIGNON EST

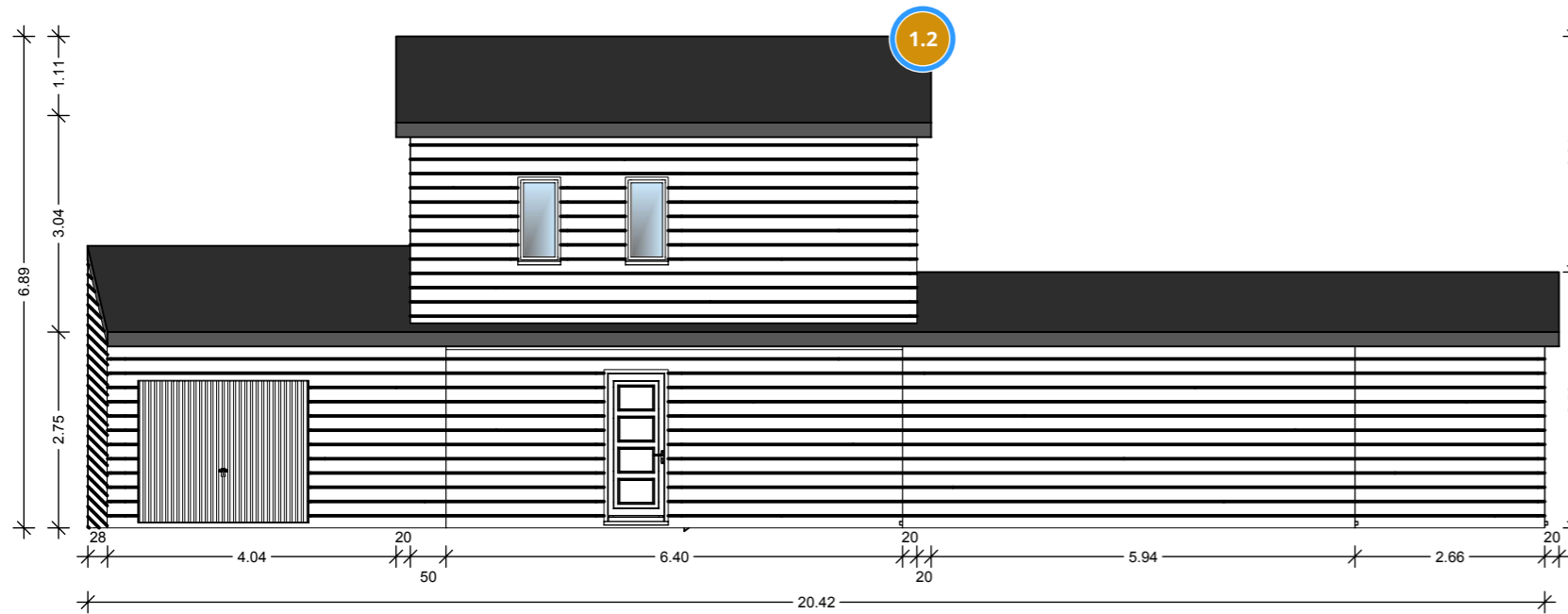

FACADE NORD

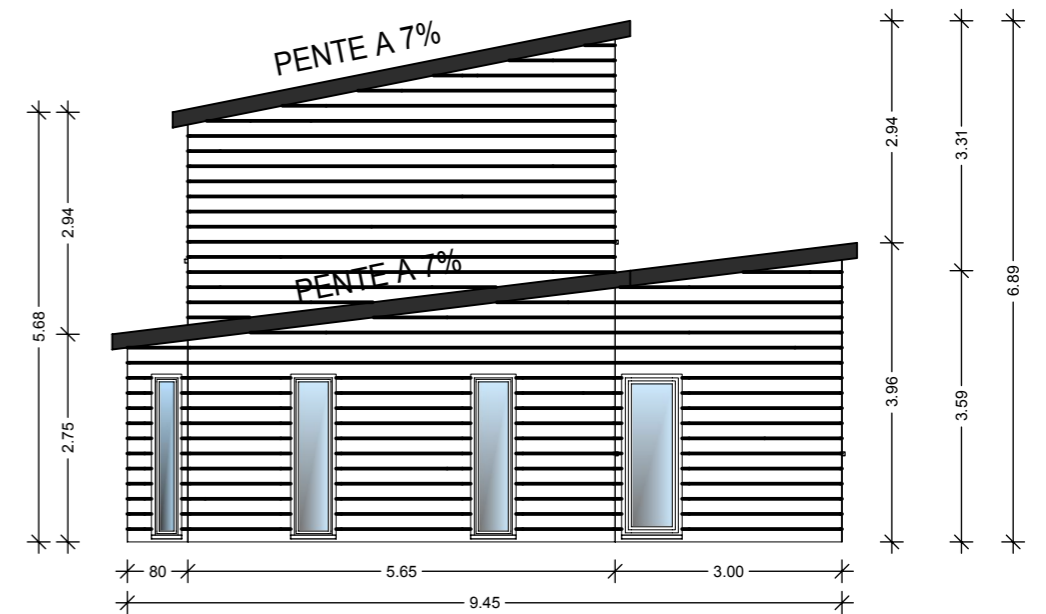

PIGNON OUEST